2. POGLED V NEBESA

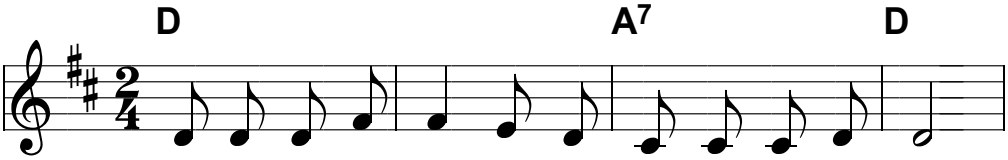

1 Kaj se le do - ga - ja tam v ne - be - sih zdaj?
. An - ge - li hi - ti - jo in pri - dno de - la - jo.
2 V ve - li - ki pe - či pi - ško - te pe - če - jo.
. Tam - le ču - do - vi - te i - gra - če no - si - jo,
5. Bar - vi - ce in zve - zki ter knji - ge, pol - ne slik,
6. Še Mi - klavž pri - ha - ja in ne - kaj go - dr - nja.
7. Spet pri - šel pre - kma - lu je le - tos god nje - gov.
8. A za vas o - tro - ci je že pri - pra - vlje - no.

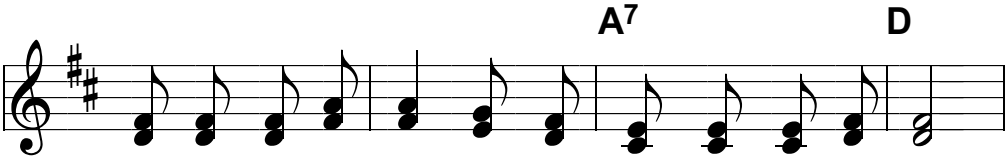

1 Ma - lo si po - glej - mo ta stra - šen di - ren - daj.
. Zbi - ra - jo da - ro - ve in jih za - vi - ja - jo.
2 Ja - bol - ka, o - re - he v ška - tle me - če - jo.
. saj o - tro - ci za - nje v pi - smih pro - si - jo.
5. jo - pi - ce in ka - pe, ve - li - ko ro - ka - vic.
6. An - gel - čke pri - ga - nja, po - ma - ga, kar se da.
7. Ju - tri gre na ze - mljo, pa manj - ka mu da - rov.
8. Le bo - di - te pri - dni, pa vse le - po bo šlo.

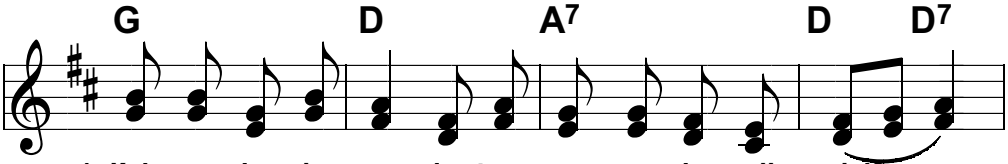

1. Kaj se le do - ga - ja tam v ne - be - sih zdaj?
2...

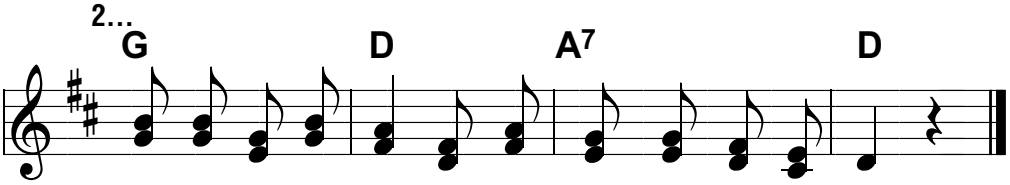

1. Ma - lo si po - glej - mo ta stra - šen di - ren - daj.
2...