MARTA IN MARIJA

♩ = 100

Glasba in besedilo:
Juvan Franc

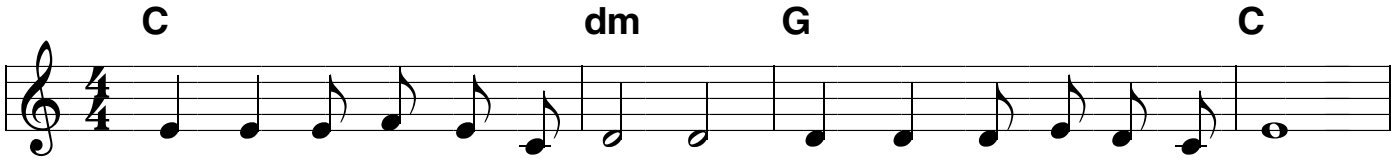

1a. Se - stri Mar - ta in Ma - ri - ja sta spre - je - li Je - zu - sa.
1b. Mar - ta pa se pri - to - žu - je, ker Ma - ri - ja le se - di.
2. Vsak od nas je ka - kor Mar - ta, de - lo in skr - bi i - ma.
3. Mo - li, de - laj, da boš sre - čen, sta - ra nas u - či mo - drost..

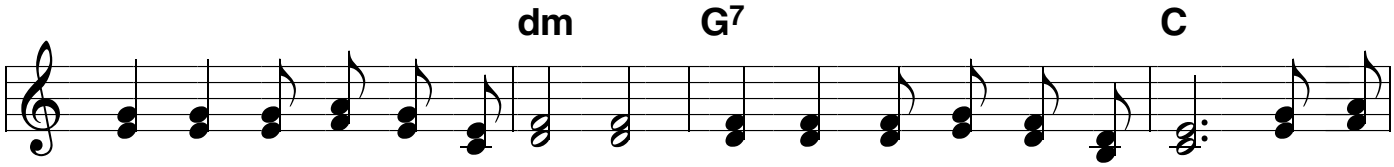

1a. E - na mu je ves čas stre - gla, dru - ga po - slu - ša - la ga.
1b. "Je - zus, glej jo, nič ne de - la. Re - ci, naj po - ma - ga mi !" Mar - ta,
2. In za - to ne naj - de ča - sa za mo - li - tev in Bo - ga. Člo - vek,
3. Mo - li, de - laj, saj o - bo - je je po - tre - bno za sve - tost. Zdaj pre-

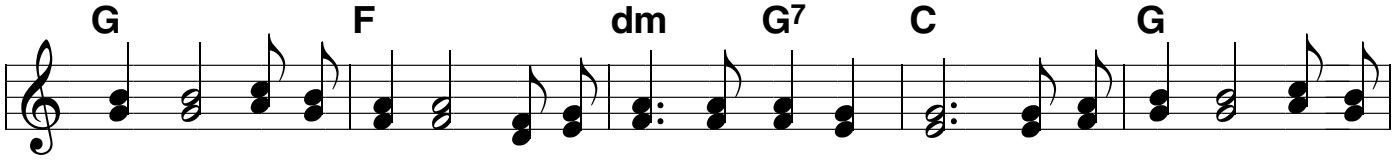

1. Mar - ta, kaj je s ta - bo ? Ti i - maš pre - več skr - bi. A le e - no je po-
2. člo - vek,
3. mi - sli,

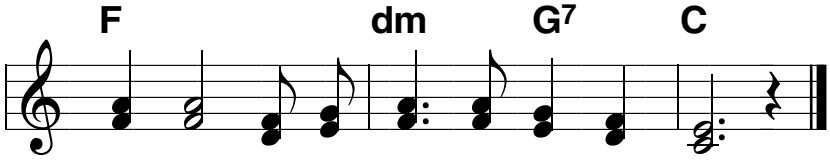

tre - bno, to iz - be - ri tu - di ti !